ZOZNÁMTE SA S NOVOU PRACOVNOU UČEBNICOU

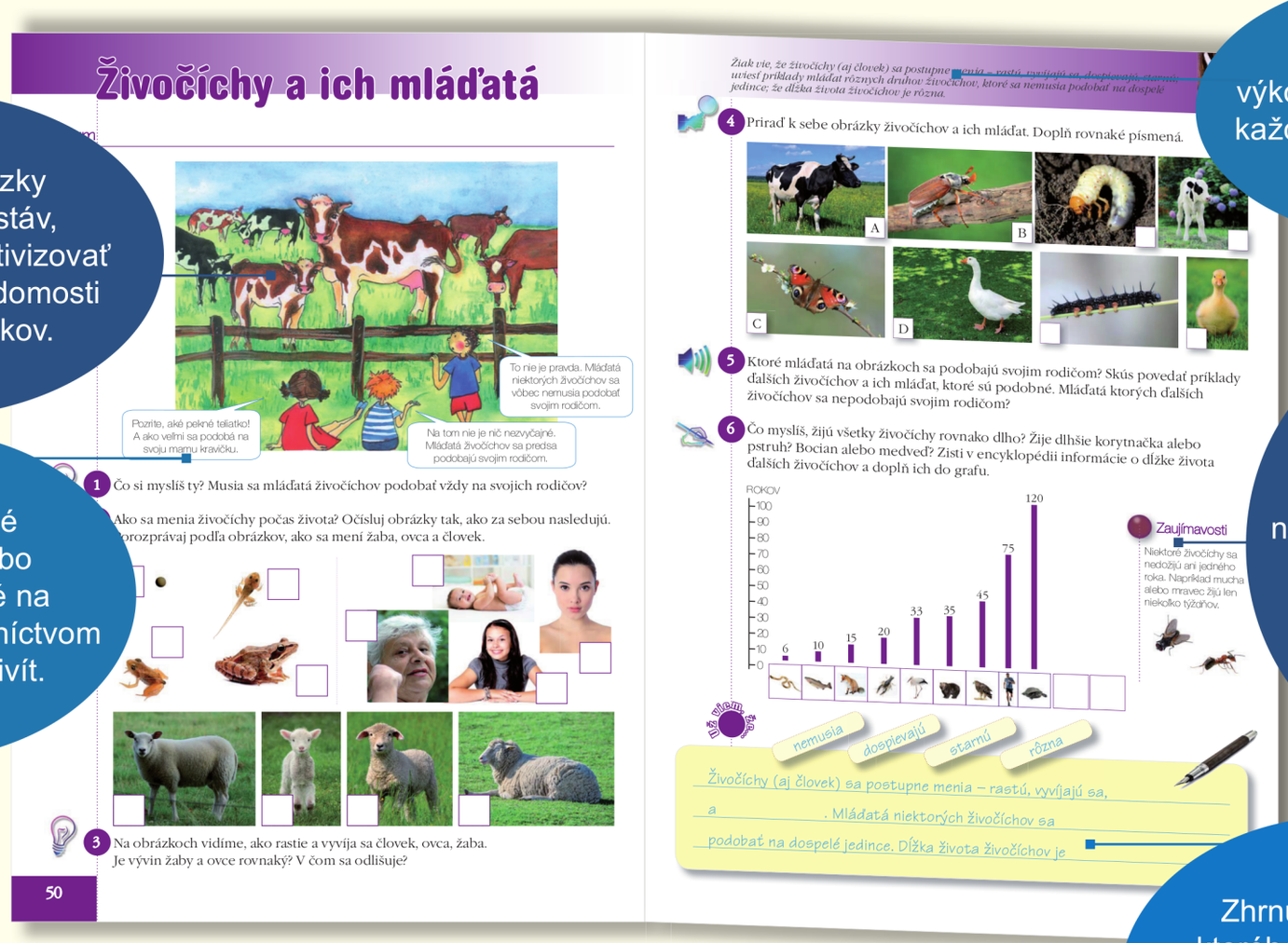

Živočíchy a ich mláďatá

Pozrite, aké pekné teliatko! A ako veľmi sa podobá na svoju mamu kravičku.

To nie je pravda. Mláďatá niektorých živočíchov sa vôbec nemusia podobať svojim rodičom.

Na tom nie je nič nezvyčajné. Mláďatá živočíchov sa predsa podobajú svojim rodičom.

1 Čo si myslíš ty? Musia sa mláďatá živočíchov podobať vždy na svojich rodičov?

Ako sa menia živočíchy počas života? Očísluj obrázky tak, ako za sebou nasledujú. Porozprávaj podľa obrázkov, ako sa mení žaba, ovca a človek.

3 Na obrázkoch vidíme, ako rastie a vyvíja sa človek, ovca, žaba. Je vývin žaby a ovce rovnaký? V čom sa odlišuje?

50

Žiak vie, že živočíchy (aj človek) sa postupne menia – rastú, vyvíjajú sa, dospievajú, starnú; uviesť príklady mláďat rôznych druhov živočíchov, ktoré sa nemusia podobať na dospelé jedince; že dĺžka života živočíchov je rôzna.

4 Priraď k sebe obrázky živočíchov a ich mláďat. Doplň rovnaké písmená.

A B C D

5 Ktoré mláďatá na obrázkoch sa podobajú svojim rodičom? Skús povedať príklady ďalších živočíchov a ich mláďat, ktoré sú podobné. Mláďatá ktorých ďalších živočíchov sa nepodobajú svojim rodičom?

6 Čo myslíš, žijú všetky živočíchy rovnako dlho? Žije dlhšie korytnačka alebo pstruh? Bocian alebo medveď? Zisti v encyklopédii informácie o dĺžke života ďalších živočíchov a doplň ich do grafu.

ROKOV: 100, 90, 80, 70, 60, 50, 40, 30, 20, 10, 0

6, 10, 15, 20, 33, 35, 45, 75, 120

Zaujímavosti

Niektoré živočíchy sa nedožijú ani jedného roka. Napríklad mucha alebo mravec žijú len niekoľko týždňov.

Dopĺňam slová: nemusia, dospievajú, starnú, rôzna

Živočíchy (aj človek) sa postupne menia – rastú, vyvíjajú sa, _____ a _____. Mláďatá niektorých živočíchov sa _____ podobať na dospelé jedince. Dĺžka života živočíchov je _____

Motivačné obrázky s rozhovormi postáv, ktorých cieľom je aktivizovať predchádzajúce vedomosti a skúsenosti žiakov.

Úlohy prepojené s obrázkami alebo schémami určené na poznávanie prostredníctvom bádateľských aktivít.

Príslušná časť výkonového štandardu pri každej téme učebnice ako pomoc učiteľovi.

Zaujímavosti poskytujú informácie nad rámec výkonového štandardu, motivujú žiakov k ďalšiemu skúmaniu.

Zhrnutie učiva, do ktorého žiaci dopisujú kľúčové pojmy. Jeho zvládnutie zaručuje plnenie požiadaviek iŠVP.

Prvouka pre 2. ročník ZŠ

Ivana Rochovská, Mária Kožuchová

A4, 64 strán, 2018